

Partie I : Répondez aux questions suivantes :

Les propositions sont-elles vraies ou fausses ? Expliquez pourquoi les propositions fausses le sont :

- $Y = U/2x$ peut être l'équation générale des courbes d'indifférence pour une certaine fonction d'utilité $U(X, Y)$.
 f. Vrai
- Un consommateur qui veut maximiser sa satisfaction doit accroître sa consommation d'un bien si l'utilité marginale (UM) de ce bien est supérieure au prix du bien.
 f. Faux ; un consommateur qui veut maximiser sa satisfaction doit accroître sa consommation d'un bien si l'UM de ce bien est supérieur à celle d'un autre bien.

II/ Parmi les figures ci-dessous, quels sont celles qui correspondent à chacune des situations suivantes, sachant que : la droite de budget initial (DB₁) en trait plein et une nouvelle droite de budget en pointillés (DB₂) :

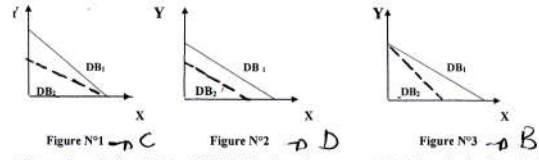

- 1/ Le prix unitaire du bien X (Px) diminue, le revenu (R) et le prix du bien Y (Py) sont inchangés.
- 2/ Le prix unitaire du bien X (Px) augmente, le revenu et le prix du bien Y (Py) sont inchangés.
- 3/ Le prix unitaire du bien Y (Py) augmente, le revenu (R) et le prix du bien X (Px) sont inchangés.
- 4/ Le revenu (R) diminue, les prix des biens sont inchangés.

Réponses :
 Figure N°1 : C / Py ↑, R et Px → D.B. pivot vers E bas
 Figure N°2 : D / R ↓, R et Py → D.B. se déplace parallèlement à elle même vers le bas
 Figure N°3 : B / Py ↑, R et Px → D.B. pivot vers E bas

Partie II : Traitez les exercices suivants

Exercice N° 1 : Soit la fonction d'utilité d'un consommateur s'écrit : $U(X, Y) = 1/2 X \cdot Y$ soit Px le prix du bien « X », Py le prix du bien « Y », et « R » le revenu nominal de ce consommateur. On suppose que ce consommateur alloue l'intégralité de son revenu à l'achat des biens X et Y.

Questions :

1/ Donnez l'équation générale de courbe d'indifférence de ce consommateur. Puis tracez ces courbes d'indifférence pour $U = 2$ et pour $U = 4$.

$U = 2$
 $U = \frac{1}{2} X \cdot Y$
 $2 = \frac{1}{2} X \cdot Y$
 $4 = X \cdot Y$
 $Y = \frac{4}{X}$

X	1	2	4
Y	4	2	1

$U = 4$
 $U = \frac{1}{2} X \cdot Y$
 $4 = \frac{1}{2} X \cdot Y$
 $8 = X \cdot Y$
 $Y = \frac{8}{X}$

X	1	2	4
Y	8	4	2

INFORMATION AUX ETUDIANTS

1^{ère} Année LMD

Les étudiants de la Section : "D" Sont

informés qu'une séance de consultation est programmée pour le : jeudi 10 octobre 2019

Matière : Microéconomie I

Enseignant(e) : M^{me} SEKHER

A : 10h30, En (Salle, Amphi) : 11

Affiché le : 07/10/2019

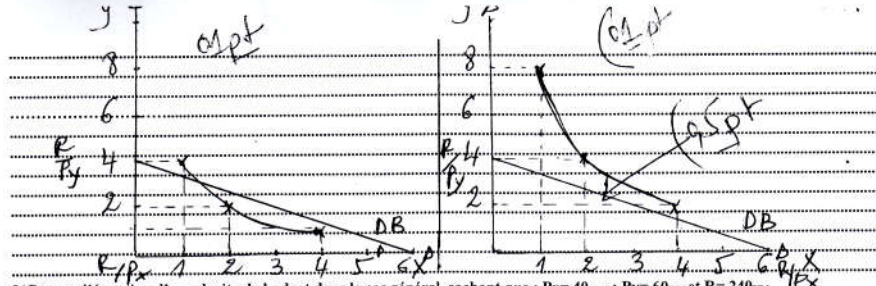

2/ Donnez l'équation d'une droite de budget dans le cas général, sachant que : $P_x = 40$ UM ; $P_y = 60$ UM et $R = 240$ UM.

$$P_x X + P_y Y = R$$

$$40X + 60Y = 240$$

$$\frac{40X}{40} + \frac{60Y}{60} = \frac{240}{60}$$

$$X + 2Y = 4$$

3/ Représentez cette droite budgétaire sur le même graphique que les courbes d'indifférence précédentes. (voir le graphique)

4/ Quelle conclusion pouvez-vous tirer graphiquement quant au niveau maximal d'utilité (U_{max}) que le consommateur pourra atteindre.

on constate que graphiquement :

$U = 2$, le consommateur peut encore augmenter son utilité en passant à une C.I. de niveau supérieure ;

$U = 4$, C.I. ne coupe pas la D.B. et ne la touche pas, donc le C.T. ne pourra pas obtenir un niveau de satisfaction égale à 4 avec son revenu

Exercice N°2 : Les deux tableaux ci-après donnent les tables d'utilité marginale des marchandises X et Y pour deux consommateurs A et B. Supposons qu'à l'origine le consommateur A consomme 4 unités de X et 3 unités de Y, et le consommateur B consomme 6 unités de X et 2 unités de Y.

Quantités	1	2	3	4	5	6
UM _x	11	10	09	08	07	06
UM _y	08	07	06	05	04	03

Quantités	1	2	3	4	5	6
UM _x	52	42	34	26	10	06
UM _y	22	18	16	12	08	04



Questions :

1/ Existe-il une base d'échange qui avantage les deux consommateurs ?

Il existe une base d'échange qui avantage les 02 consommateurs si :

$$P_x \cdot UM_x(A) + P_y \cdot UM_y(B) > P_x \cdot UM_x(B) + P_y \cdot UM_y(A)$$

2/ Combien les deux consommateurs A et B gagneraient-ils si le consommateur A échange avec le consommateur B, 1 unité de X contre 1 unité de Y ?

(A): 4x et 3y	(B): 6x et 2y
Demande 1 UM _x	Demande 1 UM _y
gagne 1 UM _x (07)	gagne 1 UM _y (16)
perd 1 UM _y (06)	perd 1 UM _x (06)
gain = 7 - 6 = 1	gain = 16 - 6 = 10
Nouvelle situation d'équilibre : 5x et 2y	Nouvelle situation d'équilibre : 5x et 3y

Les notes de TD + EMAI (Économie) / Module: Microéconomie I

N°	Section	Groupe	NOM	PRÉNOM	Date de naissance	Présence												TDI	EMDI
						le...	le...	le...	le...	le...	le...	le...	le...	le...	le...	le...	le...		
1	D	31	ABIDI	LITICIA	14-08-2001													10,75	04,00
2	D	31	AOUADI	KHADIDJA	22/08/2000													06,00	03,00
3	D	31	MANSOURI	JASMINE	01-11-2000													09,50	05,50
4	D	31	AYAD	ASMA	20/02/2001													07,00	02,00
5	D	31	FAHEM	FARIZA	18-12-1999													18,00	10,00
6	D	31	FARRADJI	NADIR	29-07-1999													06,00	04,00
7	D	31	FATAH	LYNA	05-06-2001													14,50	15,50
8	D	31	FEKHAR	LILIA	28-12-1999													05,00	02,00
9	D	31	FEKHAR	SONIA	22-05-1997													05,00	03,50
10	D	31	FEKHART	KAMELIA	11-08-1998													07,00	02,00
11	D	31	FEKRAOUI	ANAIS	22-03-1999													06,50	04,00
12	D	31	FELLAH	AHCENE	11-09-1999													03,50	
13	D	31	FERHAOUI	FADHILA	25-02-1998													06,50	02,00
14	D	31	FERRAH	MOULOUD	07-06-1999														
15	D	31	FERRAS	KAMEL	24-10-1998													06,50	
16	D	31	FERRAT	ABDELLAH	26-06-1999														
17	D	31	FERRAT	YAZID	24-05-2000													07,50	02,00
18	D	31	FERRI	DAMIA	28-04-2000													06,00	02,50
19	D	31	DERDAR	SAID	01/01/2000													02,50	02,50
20	D	31	DERDAR	SIPHAX	04/09/1995														
21	D	31	DERMECHE	YOGURTA	14/11/1997														
22	D	31	DERMOUM	OUISSAM	15/11/1998														
23	D	31	DERRICHE	YOUVA	10/12/1998														
24	D	31	DERRIDJ	RAFIK	15/04/1997														
25	D	31	DERROUCHI	FELLA	01/05/1998													03,50	
26	D	31	DIAGNE	ABDOULAYE	26/06/1997														
27	D	31	DIALLO	ABDOUL FAT	06/11/1997													07,50	
28	D	31	DIBOUN	MOUNIRA	23/03/1998														
29	D	31	DICHE	RACHIDA	24/02/1995														
30	D	31	DIF	MOHAMED L	23/11/1997														
31	D	31	DJANI	DJABER	16/05/1996														
32	D	31	DJAOUI	CHAHINEZ	25/01/1998													08,00	00,00
33	D	31	DJAROUN	AMINE	05/08/1998													17,00	08,50
34	D	31	DJAROUN	BELAID	25/05/1994														
35	D	31	DJAROUN	KENZA	30/09/1999													06,00	
36	D	31	DJAROUN	KENZA	02/08/1997														
37	D	31	DJAROUN	MASSINISSA	30/08/1998													08,00	
38	D	31	DIASSI	QUEBA	01/01/1990														
39	D	31	DJEBBARA	MANAL	18/08/1999													10,50	02,00
40	D	31	DEIFOUS	KAITA	29/03/1995													03,00	
41	D	31	KECHROUD	ABDEL KADE	24/03/1997														
42	D	31	BAYOU	MEZIANE	29/10/1999														
43	D	31	BOUALA	DEHBI	19-06-1999													04,00	02,00
			BENNAUR Nabila															08,75	06,00
			HAROUZ Sofiane															05,00	
			SADOUNI Melissa		26/06/1998														02,00

chargée de cours SEKHER K.

Les notes de TD + EMD I (M. MAMMARI de Tizi-Ouzou) Section 8^e D¹¹, 2018/2019
 Module: Microéconomie I

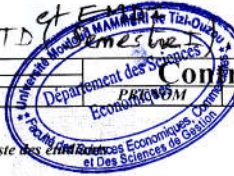

Contrôle continu

N°	S	G	NOM	PRENOM	DATE NAISS.	Classe	Classe	Exposés		Moyenne
								EMD I	TD	
1	D	32	FETTOUCHE	NADJIM	18-04-1999					03,00
2	D	32	FETTOUM	MOUNIR	18-12-1998			01,50	14,00	04,00
3	D	32	FIROUD	KENZA	11-07-2000			07,00	14,00	04,00
4	D	32	FLICI	DIHIA	08-02-1999			01,00	03,50	02,25
5	D	32	FLISSI	ADEL	31-07-1997			01,00	01,50	01,25
6	D	32	FOUAL	YAHIA	22-02-1999			02,50	08,00	05,25
7	D	32	FOUCHAL	SABRINA	01-11-1995				07,00	07,00
8	D	32	FOUCHANE	SAID	26-10-1999				Def	
9	D	32	FOUDAD	AGHILES	18-11-1999			04,00	08,00	06,00
10	D	32	FRIHA	MEHDI	16-11-1999				Def	
11	D	32	FRIK	MOURAD	08-07-2000			04,00	13,00	08,50
12	D	32	GACEM	SID AHMED	16-08-1998			00,00	03,00	01,50
13	D	32	GADDA	SABRINA	10-11-1999			02,00	10,00	06,00
14	D	32	GADRI	LYES	11-06-1996				08,00	08,00
15	D	32	GAHFIF	YASMINE	04-12-1999			09,00	13,00	11,00
16	D	32	GANNA	BOUDJEMA	15-06-1999			03,50	15,50	09,50
17	D	32	GARECHE	OUASSILA	15-05-1998				Def	
18	D	32	GARICHI	TAKFARINAS	30-01-1998				Def	
19	D	32	DJEBRA	YACINA	25/01/1996				Def	
20	D	32	DJEDDIS	ABDELHALIM	31/01/1997			03,50	10,00	06,75
21	D	32	DJELIL	YACINE	24/08/1993				Def	
22	D	32	DJELLAL	IDIR	23/11/1994				Def	
23	D	32	DJEMA	MATYLDA	20/06/1999				Def	
24	D	32	DJEMAOUN	LILIA	09/03/1997				Def	
25	D	32	DJENEBOU	GOULIBALY	02/02/2001			01,00	11,00	06,00
26	D	32	DJENNAD	AHMED	30/05/1996				Def	
27	D	32	DJIDDA	DYHIA	02/01/1998			01,00	07,50	04,25
28	D	32	DJILALI	HAKIMA	28/09/1997			04,00	10,00	07,00
29	D	32	DJIOUA	AGHILAS	01/08/1999				Def	
30	D	32	DJOUADI	CELINIA	17/08/1998				04,00	04,00
31	D	32	DJOUAHER	SONIA	20/10/1998				Def	
32	D	32	DJOUADI	AMEL	09/05/1994				Def	
33	D	32	DJOUADI	HAMZA	17/10/1997			01,00	Def	
34	D	32	DJOUAKH	KHALIL	01/11/1997				Def	
35	D	32	DOUDJEDID	MOHAMED AMOR	12/02/1996			02,00	12,00	07,00
36	D	32	DOUMBIA	DRAMANE	15/10/1997				Def	
37	D	32	DROUCHE	LOUNES	18/08/1998				Def	
38	D	32	EDJEKOUANE	CHERIF	10/08/1999			03,00	10,00	06,50
39	D	32	EDJEKOUANE	KAHINA	19/04/1997			03,00	12,00	07,50
40	D	32	BOUKARI	LITICLA	30/07/1999				12,00	12,00
41	D	32	BELGAID	ABDELMADJID	16/06/1997				Def	
42	D	32	BOUMRICHE	GHANIA	26/10/1983			05,00	11,00	08,00
43	D	32	AGUEDAL	MOHAMED-AMINE	29-06-2000			02,00	03,00	02,50
44	D	32	GHEMDANE	YACINE	20/10/1992				Def	

chargée de TD: SEKHER K. *[Signature]*

des notes de TD + EMD I (M. MAMMARI de Tizi-Ouzou) Section 8^e D¹¹, 2018/2019
 Module: Microéconomie I

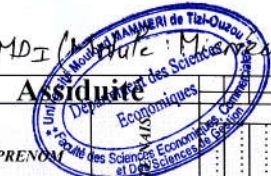

Assiduité

N°	Section	Groupe	NOM	PRENOM	D.	Présence												EMD I	TD I
						1	2	3	4	5	6	7	8	9	10	11	12		
1	D	33	HADDADI	Titem														05,00	09,50
1	D	33	GAZOU	REDOUANE	03-01-1996													03,00	08,50
2	D	33	GHEDDOUCHI	ABDERZAK	30-07-1999													03,00	03,00
3	D	33	GHEMDANE	WASSILA	21-02-2000													04,00	10,00
4	D	33	GHERBI	ABDESLAM	07-06-1997														
5	D	33	GHERRAB	WARDA	08-11-2000													01,50	06,00
6	D	33	GHERRAB	WARDA	08-11-2000														
7	D	33	GHIAR	YASMINE	26-07-1998													01,50	09,50
8	D	33	GHOUTI	ALI	08-02-1998													01,50	13,50
9	D	33	GORMIT	MAISSA	14-02-2001													04,00	12,00
10	D	33	GORMIT	SABRINA	02-11-1997														07,50
11	D	33	GORMIT	LYDIA	12/06/1994														09,00
12	D	33	GOUBRID	Ali	01-10-1996													03,50	07,50
13	D	33	GRAICHI	SARAH	02-07-2000													01,00	05,50
14	D	33	GREFFOU	LILA	06-01-2000													02,00	10,50
15	D	33	GRIB	ANIS	17-07-2000													02,00	04,00
16	D	33	GRIB	ANIS	17-07-2000														
17	D	33	GRINI	TAKFARINAS	19-07-1997													04,00	07,00
18	D	33	EDUNGA LISI	YEDIDIA	19/07/1995														06,00
19	D	33	EGBOGU NEC	KAOSOLUCHU	24/08/1991														
20	D	33	ELGAOUBI	MOHAND OUI	11/09/1998														
21	D	33	ELLAS JOANA	GESSE RIENAI	10/12/1996														
22	D	33	ELMAM	MEHDI	31/07/1998														
23	D	33	EMBAREK	RYM	25/12/1995														
24	D	33	FACI	BILLAL	06/02/1999													03,00	03,00
25	D	33	FALI	KAMILIA	23/10/1996														
26	D	33	FALI	MOHAMED A	17/03/1998														
27	D	33	FARAH	KENZA	08/10/1998														
28	D	33	FEDDAK	LAMIA	30/10/1999														
29	D	33	FEKHAR	RAFIK	08/12/1997														
30	D	33	FELLAH	DJAMILA	16/08/1997													02,00	
31	D	33	FELLAH	ASSIREM	17/10/1999													05,50	06,00
32	D	33	FELLAH	EDDIK	08/07/1995														
33	D	33	FELLOUS	ABDERRAHMA	07/09/1995														
34	D	33	FELLOUS	KHADDOUDJA	21/09/1994														
35	D	33	FERDJI	SOFIANE	04/09/1998													10,00	05,00
36	D	33	FERHANI	BILLAL	18/12/1994														
37	D	33	FERHAT	FATIMA	16/03/1997													05,00	07,50
38	D	33	FERHAT	GHILES	22/04/1998														
39	D	33	FERHAT	IDIR	06/10/1998													04,00	12,50
40	D	33	FERHAT	SARAH	11/04/1999														
41	D	33	SADDELINE	DJOUER	01/07/1998													01,00	10,50
42	D	33	ZAMOUM	SIFAX	10/01/1999														11,00
			BEN ALLEK	Mohand-ouhadi	07/01/1997													02,00	08,50
			AIT SALAH	Kamila														02,00	05,50
			KEBDEM	Nouridine														02,00	06,00

Les notes de TD + EMD + Section "D", 2018/2019
 Module: Microéconomie I

d'assiduité				NOM		DATE NAISS.	Ctrl 1	Ctrl 2	Exposé	Moyenne
	N°	S	G	PRENOM	NOM					
	1	D	34	GUEBLI	MERIE M	14/12/2000			03,00	15,00
	2	D	34	GUECHTOULI	AMINE	02-10-1999			13,50	07,00
	3	D	34	GUEDMIM	MUSTAPHA	14-10-1994			03,50	07,00
	4	D	34	GUÉMOUN	SAMY	24-12-1999			06,00	14,50
	5	D	34	GUÉMOUN	DJAHIDA	07/07/1999			05,00	18,00
	6	D	34	GUENI	SYLIA	22-04-1999			04,00	13,00
	7	D	34	GUERAH	REDOUANE	29-05-1996			08,50	14,00
	8	D	34	GUERRAB	TAHAR	13-02-1999			02,00	05,00
	9	D	34	GUERROUCHE	LILA	23-04-2001			04,00	07,00
	10	D	34	GUESSOUM	BELAID	07-08-2000				Def
	11	D	34	GUEZOUT	MIASSA	29-04-2000			05,00	17,00
	12	D	34	HABAREK	MELISSA	03-10-1998			02,00	11,00
	13	D	34	HABECHE	NABILA	14-11-1996			07,00	08,50
	14	D	34	HABI	KAHINA	22-12-2000			03,50	14,50
	15	D	34	HABIB	AMINE	20-04-1997				04,00
	16	D	34	HABLAL	YAZID	25-07-1999			08,00	06,00
	17	D	34	HABOU	OUASSILA	03-10-2000				Def
	18	D	34	HACHEMI	BILAL	10-07-2000			02,00	11,00
	19	D	34	FERHI	AMAL	24/02/1997			13,00	11,50
	20	D	34	FERHI	BELKACEM DIT	16/02/2000				Def
	21	D	34	FERNANE	Samir	04/11/1997				Def
	22	D	34	FERRADJI	HASSINA	13/11/1999				Def
	23	D	34	FERRAH	ZAHIA	19/07/1997				Def
	24	D	34	FERRANE	ARAB	07/06/1996				Def
	25	D	34	FERRI	SONIA	02/12/1996				Def
	26	D	34	FETTOUCHE	AGHILES	12/05/1999				Def
	27	D	34	FETTOUCHE	KATIA	19/06/1996			04,00	15,00
	28	D	34	FILALI	KATIA	05/05/1994				Def
	29	D	34	FILALI	MOULOUD	20/08/1994				Def
	30	D	34	FODIL	WASSILA	01/09/1995				Def
	31	D	34	FOUDI	NEZRINE	27/06/1998			10,00	15,50
	32	D	34	FOUDILI	SELMANE	24/01/1998			12,00	16,50
	33	D	34	GACEM	RABAH	07/06/1999			02,00	07,00
	34	D	34	GACEM	WAHIBA	01/11/1996				Def
	35	D	34	GACI	SOUMALA	08/07/1998				Def
	36	D	34	GADA	SONIA	06/07/1998				Def
	37	D	34	GAOUA	NADIR	15/08/1999			07,00	14,00
	38	D	34	GARICHI	MASSINISSA	25/11/1997				Def
	39	D	34	GARTI	FATIMA ZOHRA	10/10/1999			05,50	12,00
	40	D	34	GASMI	SARAH	04/09/1999				Def
	41	D	34	LOUNIS	HAKIM	02/09/1999			01,00	06,00
	42	D	34	LASMI	MOHAND AMOKRANE	08/02/1996				16,00
	43	D	34	MENANA	MALHA	17/12/1999			07,00	13,50
	44	D	34	GACI	FARIDA	14/08/1978				

chargée de TD: SEKHER K.

Les notes de TD + EMD + Section "D", 2018/2019
 Module: Microéconomie I

d'assiduité				NOM		DATE NAISS.	Ctrl 1	Ctrl 2	Exposé	Moyenne
	N°	S	G	PRENOM	NOM					
	1	D	35	HACHEROUF	YACINE	09-11-1999			11,00	17,00
	2	D	35	HACHEROUF	TASSADIT	29-01-2000			03,00	12,00
	3	D	35	HACHID	OURDIA	01-06-2000				Def
	4	D	35	HACID	MOHAND AMEZIANE	01-05-1998			02,00	13,00
	5	D	35	HADBI	FATIHA	10-05-2000			11,00	16,50
	6	D	35	HADDAD	MOHAMED RIADH	18-03-2001				07,00
	7	D	35	HADDAD	EL HADI	28/07/1997			07,00	15,50
	8	D	35	HADDADI	MASSYL	08-05-2000			12,50	14,00
	9	D	35	HADDADI	TITEM	07-04-2001				Def
	10	D	35	HADDOUCHE	FATMA	24/10/1999			03,00	08,00
	11	D	35	HADID	ZILAS	08-07-1999			04,00	10,00
	12	D	35	HADJ ALI	NASSIMA	15-02-1997				Def
	13	D	35	HADJ ALI	HADJILA	01-09-2000			05,00	15,50
	14	D	35	HADJ ARAB	19-02-2001			07,00	06,50	
	15	D	35	HADJ ARAB	CHIRAZ	08-09-2000			10,50	10,00
	16	D	35	HADJ HAMMOU	AZOUAOU	08-07-2000			04,00	11,00
	17	D	35	HADJ KADDOUR	AZOUAOU	05-10-2000			02,00	05,00
	18	D	35	HADJADJ	BOUSSAD	27-05-1996			10,50	08,00
	19	D	35	GAYA	AOAURDIA	10/12/1972				Def
	20	D	35	GHANDRICHE	AMINA	04/09/1996			10,00	12,50
	21	D	35	GHANEM	SALAH	14/03/1995			02,50	13,00
	22	D	35	GHARIS	HANANE	14/01/1994				Def
	23	D	35	GHAASSOUL	YANES	10/06/1997				Def
	24	D	35	GHEBRAOUI	ROZINA	13/03/1994				Def
	25	D	35	GHEMDANE	TOUFIK	21/12/1998			10,50	10,00
	26	D	35	GHENIFI	RAFIK	20/03/1998				Def
	27	D	35	GHERNAOUT	MUSTAPHA	00/00/1995				Def
	28	D	35	GHEZAL	LISA	16/07/1996			10,50	14,00
	29	D	35	GHEZALI	SOFLANE	27/10/1994				12,50
	30	D	35	GHEZALI	WISSAM	18/07/1996				Def
	31	D	35	GHEZRAOUI	MOHAMED ISLAM	28/07/1999				13,50
	32	D	35	GHOUI	SAID AMAZIGH	29/01/1995				Def
	33	D	35	GORMIT	AMAR	22/06/1997			12,50	13,50
	34	D	35	GORMIT	LYNDA	12/12/1990				Def
	35	D	35	GOUNANE	LILA	04/05/1992				Def
	36	D	35	GRINE	LYES	28/08/1994				Def
	37	D	35	GUEBGHID	LARBI	05/05/1997				05,50
	38	D	35	GUEBGHID	MOHAMED	03/05/1996			02,00	07,00
	39	D	35	GUELLAL	AMAZIGH	20/08/1999			10,50	13,00
	40	D	35	GUERBAS	MASSILA	13/05/1992			06,50	16,00
	41	D	35	GUERBAS	RADIA	10/07/1998				Def
	42	D	35	GUERDA	AMAR	30/03/1997			04,50	12,50
	43	D	35	BELKACEMI	THIZIRI	14/02/1999			10,50	13,00
	44	D	35	AZZOUT	FARID	09/08/1993				11,00
	45	D	35	FELLOUS	KHADOUJA	21/09/1994				

chargée de TD: SEKHER K.

Les notes de TD_I + EMD_I (Module : Microéconomie I), Section D
2018/2019

N°	Section	Groupe	NOM	PRENOM	Assiduité												EMD _I	TD _I	
					Présence														
1	D	36	HADJADJ	YACINE	19-02-2001													02,00	06,50
2	D	36	HADI-ALI	GHILES	11-08-1999													00,00	
3	D	36	HADI-ALI	M'HAND	16-01-2001														03,50
4	D	36	HADJAM	ABOUBAKR ESSE	03-08-2000														
5	D	36	HADJAM	SAADI	15-08-2000													00,00	06,00
6	D	36	HADJAM	FOUAD	30-01-2000													00,00	05,50
7	D	36	HADI-ARAB	FELLA	22-06-1998														
8	D	36	HADJAZ	MELISSA	04-03-2000													11,00	17,00
9	D	36	HADJEBAR	CYLIA	18-07-1996														
10	D	36	HADJEROUIT	SABIHA	22-12-2000														
11	D	36	HADJI	RACHID	23/08/1999													01,00	07,00
12	D	36	HADJOU	SABRINA	29-09-1998													02,00	06,00
13	D	36	HADJOU	KOUSSAILA	24-10-1997														
14	D	36	HADJOUR	LEITICIA	23-03-1999													02,00	10,75
15	D	36	HAFFAF	ZINEDINE	06-08-1998													04,00	03,50
16	D	36	HAI DOU	IDMILA	13-01-1996														07,25
17	D	36	HALES	RYMA	12-04-2000													04,00	04,50
18	D	36	GUERDA	FATEH	26/08/1994														
19	D	36	GUERROUAH	LILIA	01/03/1998													10,00	19,00
20	D	36	GUERS	YACINE	01/02/1995														
21	D	36	GUESMI	GHILES	25/03/1997														
22	D	36	GUETTAB	YANIS	02/03/1996														
23	D	36	GUETTAF	LYES	05/07/1998													04,00	05,75
24	D	36	GUETTAL	RAMZI	02/09/1998													04,00	04,00
25	D	36	GUICI	KAMEL	29/11/1997														03,00
26	D	36	GUIDOU	LATAMENE	03/06/1998													05,00	09,00
27	D	36	GUILANE	ALI	10/09/1995														
28	D	36	HABAREK	KOCEILA	13/12/1996														
29	D	36	HABECHE	LOUNAS	09/07/1995														
30	D	36	HABIB	LYDIA	20/01/1996														
31	D	36	HABOUS	FERROUDJA	16/11/2000													03,00	13,00
32	D	36	HACHEMI	ANIS	08/12/1997														05,50
33	D	36	HADADI	HADJILA	07/01/1997														04,00
34	D	36	HADADI	SAID	23/01/1995														
35	D	36	HADBI	LAMIA	26/05/1996														
36	D	36	HADDAD	GHILAS	02/01/1999														
37	D	36	HADDAD	KENZA	14/07/1999														
38	D	36	HADDAD	MELISSA	15/06/1994														
39	D	36	HADDAD	MISSPSSA	04/04/1996													01,00	05,00
40	D	36	HADDAD	NORIA	30/03/1995													01,50	08,50
41	D	36	HADDAD	SABRINA	24/01/0998													03,50	12,00
42	D	36	BOUAZIZ	MALEK	07/02/1998													02,00	11,50
43	D	36	OUCHENE	NACIRA	28/01/1994														04,00
44	D	36	HADDADI	IDRIS	10/09/1999													02,50	11,50
45	D	36	BEN MESSAO	Amar	21/12/1996														03,00

chargée de Cours : SEKHER K.

Les notes de TD_I + EMD_I (Module : Microéconomie I), Section D
2018/2019

N°	Section	Groupe	NOM	PRENOM	Assiduité												EMD _I	TD _I	
					Présence														
1	D	37	HALICHE	RYMA	19-04-1998													07,00	10,50
2	D	37	HALLIL	THINHINANE	15-08-2000													11,00	17,00
3	D	37	HALLOU	MAZGHA	29-10-1999													02,00	12,75
4	D	37	HALZOUNE	LYDIA	10-09-1996													02,50	04,50
5	D	37	HAMAD	MALIKA	21-02-1999													04,50	08,50
6	D	37	HAMADACHE	MANEL	18-07-2000													07,50	10,50
7	D	37	HAMANI	MAZIGH NABIL	24-01-1999													04,00	06,50
8	D	37	HAMDI	ZOHIR	09-11-1998														04,25
9	D	37	HAMDOUCHE	AIMAD	22-06-1999														
10	D	37	HAMDOUCHE	RABAH	04-12-2000													01,50	05,75
11	D	37	HAMDIOUS	SAID	05-05-2000													08,00	11,25
12	D	37	HAMEG	ROZA	21-06-2000													09,00	12,25
13	D	37	HAMICI	LILIA	01-10-1998													12,50	15,00
14	D	37	HAMID	LINA	27-05-2000													12,00	15,00
15	D	37	HAMIDI	SYLIA	14-12-1998														03,50
16	D	37	HAMIDI	THINHINANE	06/08/2000													04,00	16,00
17	D	37	HAMITOUCHE	LAETTITIA	28-01-2000														
18	D	37	HADDAD	SLIMANE	02/01/1995													03,50	11,50
19	D	37	HADDAD	SLIMANE	06/06/1998														
20	D	37	HADDADI	IDIR	08/09/1993														
21	D	37	HADDADI	MELISSA	15/03/1998														
22	D	37	HADDADI	SAFIA	17/03/1998														
23	D	37	HADDADOU	MOHAMED	23/12/1995													12,00	15,00
24	D	37	HADDADOU	OUARDA	04/05/1998													08,50	15,50
25	D	37	HADDADOU	HACHIMI	09/06/2000														
26	D	37	HADDADOU	THANINA	27/05/1998													09,50	14,50
27	D	37	HADDOUCHI	OUZTA	18/03/1995														
28	D	37	HADJ ALI	SARA	04/11/1996														03,50
29	D	37	HADJ ALI	SIHAM	24/05/1999														
30	D	37	HADJ ALI	SONIA	21/07/1996														
31	D	37	HADJ AMAR	AMEL	02/07/1996													03,00	09,00
32	D	37	HADJ BEN AB	NABILA	30/09/1997														
33	D	37	HADJ LARBI	MAHDI	23/06/1995													05,00	11,50
34	D	37	HADJ RAMDA	KENZA	09/01/1995													04,00	08,75
35	D	37	HADJ-AKLI	LYDIA	15/09/1999													10,00	12,00
36	D	37	HADJAZ	MOUNA-LISA	03/03/1998														
37	D	37	HADJAZ	OURAMDANE	23/08/1998													07,50	14,50
38	D	37	HADJEB	LYDIA	02/05/1997														
39	D	37	HADJEROUIT	DYHIA	28/06/1998														
40	D	37	HADJI	HAFID	31/12/1998														11,50
41	D	37	ARAOUR	BILAL	15/03/1999													03,50	
42	D	37	CHERIFI	SABRINA	19/10/1995													10,50	12,50
43	D	37	GASMI	Mohamed-juba	10/12/1997													05,50	09,50
44	D	37	FARAH	DYHIA	06/01/1998													07,50	13,00
45	D	37	HADOUCHI	BELKACEM	14/12/1996													10,00	11,50

chargée de Cours : SEKHER K.

Les notes de TD / Université MAMMARI de Tizi-Ouzou, Département des Sciences Économiques, Module: Microéconomie I

				Contrôle continu					
N°	S	G	NOM	DATE NAIS.	Ctrl 1	Ctrl 2	Exposé	Moyenne	
Liste des étudiants					le:	le:	EMD H	TD	
1	D	38	HAMLAT	ANAIS	14-09-2000		05,50	11,50	
2	D	38	HAMLAT	SABRINA	29-11-2000				
3	D	38	HAMLAT	SABRINA	29-11-2000		11,00	11,00	
4	D	38	HAMMAD	CHAHINEZ	12-08-1999		04,00	12,00	
5	D	38	HAMMADI	YANIS ESSEID	18-07-2000			06,00	
6	D	38	HAMMANI	MESSIPSA	09-08-1999		13,50	15,00	
7	D	38	HAMMOUD	NASSIMA	13-07-1997		07,50	12,50	
8	D	38	HAMMOUTENE	YASMINE	10-10-2000		15,00	17,50	
9	D	38	HAMOUCHE	THIZIRI	23-06-1997			Def	
10	D	38	HAMOUDI	LYDIA	20-07-2000		06,00	10,00	
11	D	38	HAMOUDI	SELMA	24-11-2000		05,00	15,50	
12	D	38	HAMOUDI	MUSTAPHA	27-02-1998			02,50	
13	D	38	HAMRANI	NACER	05-01-1997		03,00	05,00	
14	D	38	HAMRANI	CLARA	01-05-2001		07,50	16,00	
15	D	38	HAMRANI	AREZKI	29-05-2000			10,00	
16	D	38	HAMRAOUI	LOUIZA	26-03-1998		07,00	01,50	
17	D	38	HAMROUN	AHCENE	05-06-1999		04,00	12,00	
18	D	38	HASNAOUI	FERIEL	01-10-2000		17,50	18,00	
19	D	38	HADJI	HICHEM	07/09/1998			Def	
20	D	38	HADJI	HOCINE	13/08/1996			Def	
21	D	38	HADJI	IMANE	17/10/1998			Def	
22	D	38	HADJI	KAMELIA	09/09/1996			Def	
23	D	38	HADJI	LAMIA	15/06/1998		03,00	Def	
24	D	38	HADJI	TINHINANE	02/08/1998			Def	
25	D	38	HADJILI	SALIM	15/08/1995			Def	
26	D	38	HADJIMI	SAID	03/05/1995			02,50	
27	D	38	HADJINI	HAKIM	11/11/1995			Def	
29	D	38	HAIDARA	ALJOUNE BADRA	16/09/1996			Def	
30	D	38	HALIMI	BOUSSAD	03/07/1996			02,50	
31	D	38	HALIT	KAHINA	03/03/1996			Def	
32	D	38	HALLICHE	YOUNES	04/05/1997		02,00		
33	D	38	HAMADACHE	CYLIA	13/08/1997			Def	
34	D	38	HAMADACHE	LYES	26/09/1994			Def	
35	D	38	HAMADACHE	LYNDA	08/02/1998		02,00	15,50	
36	D	38	HAMANE	AREZKI	12/11/1998			Def	
37	D	38	HAMANI	KHALED	13/04/1995			Def	
38	D	38	HAMAZ	ABDELGHANI	27/07/1997			Def	
39	D	38	HAMCHAOU	LYNDA	23/08/1999			Def	
40	D	38	MAKHOLOUF	LISA	08/02/1999		14,50	04,50	
41	D	38	YAHIAOUI	MERIEAM	20/04/1999		12,00	13,00	
42	D	38	BENNOUR	NABILA	10-07-1997			Def	
42	D	38	GHEMDANE	YACINE				Def	

chargée de TD: SEKHER K.

Les notes de TD + EMD (Semestre I), Module: Microéconomie, 2018/2019

				Assiduité																	
N°	Section	Groupe	NOM	PRESENCE	le:	le:	le:	le:	le:	le:	le:	le:	le:	le:	le:	le:	le:	le:	EMD H	TD H	
1	D	39	HAMZAOU	TASSADIT	06-08-1999																
2	D	39	HAMZI	LYDIA	06-02-2000																
3	D	39	HANACHI	ANISS	14-02-1998																04,50 05,00
4	D	39	HAND OUALI	MERIEAM	18-05-2001																09,00
5	D	39	HANED	KHALED	09-08-2000																10,50 16,50
6	D	39	HANI	WALID	30-12-1994																
7	D	39	HAOUCHE	SAMIR	13-11-1999																04,50
8	D	39	HAOUCHINE	ABDELHAKIM	19-03-2000																14,50 12,00
9	D	39	HARANI	Selia	31-08-2000																08,00 06,00
10	D	39	HARBANE	AGHILES	20-10-1999																00,00 07,00
11	D	39	HARBIT	SARA	19-06-2000																04,00 12,00
12	D	39	HARCHEB	RABAH	11-01-2001																02,00 07,00
13	D	39	HAROUNE	NADJIA	26/10/1998																02,00 05,75
14	D	39	HARROUCHE	ANIS	15-10-2000																02,50 05,00
15	D	39	HARROUCHE	ADEL	28-04-1998																05,50
16	D	39	HASDANE	HAMZA	16-08-2000																02,00 12,50
17	D	39	HASNAOUI	CHANEZ	27-01-2000																04,00 08,75
18	D	39	HAMDADA	MASSINISSA A	05/02/1997																
19	D	39	HAMDANI	LYDIA	01/07/1998																
20	D	39	HAMDANI	MOHAMED	02/12/1996																07,50 06,00
21	D	39	HAMDANI	YANIS	13/10/1996																03,00 05,75
22	D	39	HAMDAOUI	SAFIA	08/01/1999																04,50 13,00
23	D	39	HAMDANI	KHALED	17/04/1994																
24	D	39	HAMDANI	RAFIK	26/05/1997																
25	D	39	HAMDANI	AHCENE	11/12/1995																
26	D	39	HAMDOUCHE	WALID	10/10/1997																00,00 04,00
27	D	39	HAMDOUS	YANI	25/12/1999																
28	D	39	HAMECHA	ALI	13/02/1999																04,50 08,50
29	D	39	HAMEL	DIHYA	21/04/1992																03,50
30	D	39	HAMENED	ANIS	02/07/1996																
31	D	39	HAMI	RYAD	17/03/1996																
32	D	39	HAMIA	MEHDI	25/05/1995																
33	D	39	HAMICHE	ACHOUR	24/05/1997																03,00 08,00
34	D	39	HAMICI	JUBA	16/02/1996																
35	D	39	HAMIDANI	ALI	25/08/1998																03,00 14,00
36	D	39	HAMIDI	ADEL	07/08/1994																
37	D	39	HAMIDI	LYES	10/09/1997																06,00
38	D	39	HAMIDI	NAWEL	27/07/1997																03,00 04,00
39	D	39	HAMIL	SAID	13/11/1999																11,50 11,50
40	D	39	HAMITOUCH	OUIZA	26/01/1993																
41	D	39	HAMMACHE	MOHAND OUI	07/02/1998																03,50
42	D	39	SAADOUDI	Wafa	28/12/1996																11,50 15,00
43	D	39	MOULOUEL	MOHAND LARBI	08/05/1998																04,00 04,75
			HAMMOUDI	SAMY	26/01/1997																04,00 04,00

chargée de Cours: SEKHER K.

Les notes de TBI + EMDII (Semestre I), Module: Microéconomie
2018/2019

N°	Section	Groupe	NOM	PRENOM	Date de naissance	Assiduité												EMD I	H
						Présence													
						le.	le.	le.	le.	le.	le.	le.	le.	le.	le.	le.	le.		
1	D	40	AMZIANE	MOAMED LAMIN	14/01/2000												06,50	09,50	
2	D	40	BOUCHENAK	ANIS	24/03/1999												02,00	03,00	
3	D	40	BOUZID	ZAINA	17-10-1996														
4	D	40	HASSANI	KARIMA	13-10-1997												01,50	10,50	
5	D	40	HASSANI	SARAH	22-06-2000												10,50	08,50	
6	D	40	HASSOUN	FATMA ZOHRA	23-04-2000												11,50	14,00	
7	D	40	HATTAB	MARIA	09/04/2000												07,50	09,00	
8	D	40	HEBAZ	NASSIMA	17-08-2000														
9	D	40	HEDDADI	GHILES	05-01-2000												09,00	08,50	
10	D	40	HELLAL	AMAYAS	27-10-1999													05,50	
11	D	40	HEMAR	NAOUEL	05-02-1998												05,50	08,25	
12	D	40	KADI	YASMINE	02-08-2000												16,00	12,25	
13	D	40	KAGABAME	HILLARY	19/09/1997													03,00	
14	D	40	KESRAOUI	RAFIK SKANDER	17/09/1998												02,00	09,50	
15	D	40	KIVINDU	DENIS	24/09/1997												14,00	13,50	
16	D	40	MEKDAD	WALID	24/06/1998												01,00	08,50	
17	D	40	OBALA	EDMOND	24/01/1996												07,50	17,50	
18	D	40	OUAFI	KHALED	07/02/1993														
19	D	40	ZAIDI	ANIS	30-07-1999													03,00	
20	D	40	HAMMACHI	ZAHRA	23/12/1998												10,50	18,00	
21	D	40	HAMMADI	ANIS	31/03/1997												03,00	12,00	
22	D	40	HAMMADI	OUSSAMA	05/01/1999												08,50	12,75	
23	D	40	HAMMADOU	AHCENE	09/06/1998														
24	D	40	HAMMAR	TOUFIK	16/02/1997													03,50	
25	D	40	HAMMOUDI		08/09/1999														
26	D	40	HAMMOUDI	MELISSA	26/01/1997														
27	D	40	HAMOUCHE	HAYAT	07/07/1997												04,50	07,00	
28	D	40	HAMOUCHE	RADIA	02/02/1997														
29	D	40	HAMOUCHE	SOFIANE	11/03/1997												02,00	09,00	
30	D	40	HAMOUDI	LOUNES	12/08/1999												04,00	03,00	
31	D	40	HAMOUHI	MOURAD	22/07/1997												02,00	03,00	
32	D	40	HAMOUTI	SMAIL	17/02/1994												04,50	04,00	
33	D	40	HAMRAOUI	ADEL	19/04/1998												04,00	04,00	
34	D	40	HAMRENE	SAMY	15/01/1998														
35	D	40	HAMRIOUI	AGHILES	30/04/1998														
36	D	40	HAMZI	FATIHA	06/02/1994														
37	D	40	HANIFI	SOFIANE	16/06/1998												01,50	09,00	
38	D	40	HANTOUR	HACENE	21/06/1997														
39	D	40	HANTOUR	Hocine	21/06/1997														
40	D	40	HAOUCHE	SOFLANE	01/07/1995												05,50	8,75	
41	D	40	HARBA	MALIKA	12/12/1998														
42	D	40	HARBANE	LYES	22/09/1995														
43	D	40	HARBANE	MASSINISSA	03/11/1994														
44	D	40	OUALI	SOFIANE	07/09/1996												02,00	05,50	
45	D	40	HAMMADOU	CELENA	20-06-2000												13,00	11,00	

chargée de cours: SEKHHER k