

partie 1 8 points

1/ la courbe de consommation + prix pour le bien X est la représentation graphique des différents équilibres obtenus suite à la variation du prix du bien X alors que p_y et R restent constants

A partir de cette courbe, on peut déduire une relation entre la quantité optimale consommée du bien X et son prix. La représentation graphique de cette relation est la courbe de la demande pour le bien X

2/ la quantité demandée d'un bien diminue lorsque le prix de ce bien augmente pour 2 raisons

- effet de substitution : lorsque le prix d'un bien augmente le consommateur le remplace par un autre bien moins cher pour satisfaire le même besoin ainsi la quantité consommée de ce bien diminue
- effet Revenu : lorsque le prix d'un bien augmente le revenu réel des consommateurs diminue, c.à.d. la quantité qu'il peut acheter avec le même revenu nominal diminue

3/ oui dans le cas où les prix sont identiques. Faux dans le cas où les prix sont différents parce que dans ce cas il peut choisir des biens à utilité marginale élevée mais chers à des biens à utilité marginale moins élevée mais moins chers sachant que les prix sont fixés sur le marché. Dans ce cas, le choix s'effectue sur le bien

4- oui parce que chaque point sur la courbe de consommation - revenu est un point d'équilibre et à l'équilibre, on a le TMS = $-\frac{p_x}{p_y}$ et puisque sur la courbe de consommation - revenu, les prix restent inchangés donc le TMS est constant

partie 2 15 min 15 min 5 points

EX01 : a/ l'élasticité prix directe

$$e_p = \frac{\partial Q_d y}{\partial p_y} \cdot \frac{p_y}{Q_d y} \Leftrightarrow e_p = 60 \left(\frac{3}{2}\right) p_x^{-\frac{3}{2}} p_y^{-\frac{1}{2}} R^{\frac{1}{2}} \cdot \frac{p_y}{60 p_x^{-\frac{3}{2}} p_y^{-\frac{1}{2}} R^{\frac{1}{2}}}$$

$$e_p = -\frac{3}{2} = -1,5 \text{ OK}$$

- $e_p < -1$ la demande est élastique, ce qui veut dire que la proportion de variation de $Q_d y$ est plus importante que la proportion de variation de p_y . Si p_y varie de 1%, $Q_d y$ varie de 1,5% dans le sens inverse

b/ élasticité prix-croisée

$$e_{xy} = \frac{\partial Q_d y}{\partial p_x} \cdot \frac{p_x}{Q_d y} \Leftrightarrow e_{xy} = -2 \left(\frac{60}{2}\right) p_x^{-\frac{3}{2}} p_y^{-\frac{1}{2}} R^{\frac{1}{2}} \cdot \frac{p_x}{60 p_x^{-\frac{3}{2}} p_y^{-\frac{1}{2}} R^{\frac{1}{2}}}$$

$$e_{xy} = -2 \text{ OK}$$

$e_{xy} < 0$, les biens X et Y sont des biens complémentaires. Ce qui veut dire que si p_x augmente $Q_d y$ diminue et si p_x diminue $Q_d y$ augmente

c/ l'élasticité-revenu $e_R = \frac{\partial Q_d y}{\partial R} \cdot \frac{R}{Q_d y}$

$$e_R = \frac{1}{2} \left(\frac{60}{2}\right) p_x^{-\frac{3}{2}} p_y^{-\frac{1}{2}} R^{-\frac{1}{2}} \cdot \frac{R}{60 p_x^{-\frac{3}{2}} p_y^{-\frac{1}{2}} R^{-\frac{1}{2}}}$$

$$e_R = \frac{1}{2} = 0,5 \text{ OK}$$

$0 < e_R < 1$, le bien Y est un bien normal de nécessité

ce qui veut dire que la proportion de variation de gdx est moins importante que la proportion de variation du revenu, si R varie de 1% gdx augmente de 0,5% dans le même sens

2° $e_{xy} = -2$ signifie que si p_x augmente de 1%, gdx diminue de 2%, alors si p_x augmente de 5%, gdx ↓

3° Il doit diminuer son prix de vente parce que la demande est élastique ↓

Exo 2 15th 53 15mn 7 points

1° pour tracer la droite budgétaire, on doit

a/ déterminer son équation $y = -\frac{p_x}{p_y}x + \frac{R}{p_y}$

$$y = -\frac{25}{100}x + \frac{1000}{100}$$

$$y = -\frac{1}{4}x + 10 \quad 0,5$$

b/ on pose $x=0 \Rightarrow y=10$
 on pose $y=0 \Rightarrow x=40$ 0,5

explication de la forme

- c'est une droite parce que

L'équation est sous forme

linéaire $y = ax + b$ 0,5

- elle est décroissante

parce qu'elle est de pente

négative $(-\frac{p_x}{p_y})$

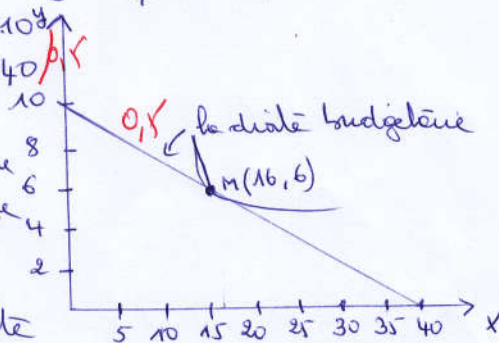

2° pour déterminer un équilibre ce consommateur doit résoudre le programme de maximisation sous contrainte suivant :

$$\begin{cases} \text{maximiser } U = xy - 4x - 8y + 60 \\ \text{Sous contrainte que : } 25x + 100y = 1000 \end{cases}$$

utilisons la méthode analytique : 0,5

de (2) $y = -\frac{1}{4}x + 10$ et on remplace y dans (1)

$$U = x(-\frac{1}{4}x + 10) - 4x - 8(-\frac{1}{4}x + 10) + 60$$

$$U = -\frac{1}{4}x^2 + 10x - 4x + 2x - 80 + 60$$

$$U = -\frac{1}{4}x^2 + 8x - 20 \quad 0,5$$

une fonction à une seule variable admet un maximum lorsque

$$U' = 0 \text{ et } U'' < 0$$

$$U' = 0 \Leftrightarrow -2\left(\frac{1}{4}\right)x + 8 = 0$$

$$\Leftrightarrow -\frac{1}{2}x + 8 = 0$$

$$\Leftrightarrow \boxed{x = 16}$$

$$y = -\frac{1}{4}(16) + 10$$

$$y = 6$$

le panier de bien qui permet à ce consommateur de maximiser sa

satisfaction compte tenu de ces conditions est $M(16, 6)$ ↓

3° l'utilité maximale est $U = 16(6) - 4(16) - 8(6) + 60$

$$= 96 - 64 - 48 + 60$$

$$= 44 \quad \uparrow$$

$$4° \text{ le TMS} = -\frac{U_{\max}}{U_{\text{moy}}} = -\frac{y-4}{x-8}$$

$$\text{TMS}(10, 10) = -\frac{8-4}{10-2} = -2 \quad \uparrow$$

ce consommateur doit céder 2 unités du bien y s'il veut augmenter sa consommation du bien x et qu'il veut maintenir le même niveau de satisfaction ↓

PROCES-VERBAL MODULAIRE

Année : 2018/2019

Module : Micro économie 1

Niveau : 1er Semestre

Filière : Licence L.M.D //

Coef : 2 Crédit : 5

Chargé de cours : _____

Chargé de TD/TP : _____

Section : B Groupe : 11

Emargement : _____

N°	Nom et Prénoms	Date Nais.	EX 1	TD	M.Ses1	Ses.2	M.G	Période
1	AISSOUS SIHAM	06/05/1997	50,5	07				
2	ARBANE AMAR	28/01/1995	06.00	08.50	07.25		07.25	
3	ARBANE LOUANAS	14/05/1995	06.00	06.00	06.00	04.00	06.00	
4	ARBANE YANIS	25/03/1997						
5	ARHAB ABDERRAHMANE	05/04/1998	00.00	02.00	01.00		01.00	
6	ARHAB LYDIA	30/11/1997	05.50	05.50	05.50	01.00	05.50	23/09/2018
7	ARIB HAKIM	26/10/1998	06.00	05.00	05.50	06.50	06.50	
8	ARICHE HAMID	22/01/1996	05.00	06.00	05.50		05.50	
9	ARKAM MASSINISSA	21/04/1996	01.00	02.00	01.50	00.00	01.50	
10	ARKAM SOFIANE	13/03/1997	00.50	04.00	02.25	01.00	02.25	
11	ARRAOUI YOUNES	14/11/1998	07.00	07.00	07.00		07.00	
12	ASKRI ZOHRA	14/04/1998	02.00	05.00	03.50	01.00	03.50	
13	ASMA BELKACEM	09/01/1995	06.00	06.00	06.00	12.00	12.00	
14	ASMANI LAMIA	18/02/1998	02.00	05.00	03.50	02.00	03.50	
15	ASNOUN NOUREDDINE	19/03/1997	01.00	01.00	01.00	00.00	01.00	
16	ASSAM MEHENNA	12/07/1994						
17	ASSAS THINHINANE	10/05/1997	04.50	05.50	05.00	08.00	08.00	
18	ASSOUAK SAID	20/12/1995	02.00	06.00	04.00		04.00	
19	ASSOUS MANEL	09/04/1999	02.00	05.00	03.50	00.50	03.50	
20	AUMORASSI LYES	04/04/1998	00,00	04,00				
21	AUMORASSI SAID	30/10/1998		04,00				
22	AZEB SYFAX	18/08/1999	01,00	02,00				
23	AZEGGAGH AHCENE	14/11/2000						
24	AZEM AMEL	29/03/2000	08,00	12,00				
25	AZERRARAK MERZOUK	23/03/1999	00,00	02,00				
26	AZIZI KHELOUJA	14/08/2000		13,00				
27	AZZOUG HANANE	04/11/2000	05,00	16,00				
28	AZZOUG TAOUS	23/06/2000		03,00				
29	AZZOUZ NAVEL	06/06/1999		11,00				
30	BABI LYLIA	26/02/1999	02,00	05,00				
31	BABOU ANOUAR	14/02/1997		05,00				
32	BABOU TAREK	23/08/1999	02,00	04,00				
33	BACHA BILAL	15/10/2000	00,00	01,00				
34	BACHA LETICIA	01/01/2001	12,00	16,00				
35	BACHA LYDIA	09/10/2000		07,00				
36	HAMA BOUCAR IBRAHIM	03/01/1995	10,00	16,00				
37	MESLI NARIMANE	21/07/2000	00,50	07,00				
38	TOURE ZEINABOU MAHAMAR	05/01/1999	03,00	10,00				

PROCES-VERBAL MODULAIRE

Année : 2018/2019

Module : Micro économie 1

Niveau : 1er Semestre

Filière : Licence L.M.D //

Coef : 2 Crédit : 5

Chargé de cours : _____

Chargé de TD/TP : _____

Section : B Groupe : 12

Emargement : _____

N°	Nom et Prénoms	Date Nais.	EX 1	TD	M.Ses1	Ses.2	M.G	Période
1	AKTOUF ABDELLAH	09/08/1996	01,00	10,00				
2	ATMANI MASSINISSA	17/08/1996						
3	ATMANI OUASSILA	22/05/1997	01.00	04.00	02.50	01.00	02.50	
4	ATMIMOU LAMIA	07/04/1996	00.00	00.00	00.00		00.00	
5	AUMORACI KAHINA	19/05/1997	02.00	05.00	03.50		03.50	
6	AZI EL GHANI	09/03/1998		07,00				
7	AZIBI TARIK	30/09/1994	05.00	08.50	06.75		06.75	
8	AZIL KAHINA	21/01/1995	07.00	09.00	08.00	03.00	08.00	
9	AZIRI YASSINE	22/10/1998		15				
10	BABOURI AGHILES	30/08/1997	03.00	07.50	05.25		05.25	
11	BACHATENE MAYA	02/07/1998	00.50	07.00	03.75	00.50	03.75	
12	BACHIR FATIMA	19/10/1983	05.00	15.00	10.00		10.00	
13	BACHIR KAMEL	22/04/1995	00.50	02.00	01.25		01.25	
14	BACHIR MOHAND	02/05/1993	05.00	07.50	06.25	16.00	16.00	
15	BACHIR SAID	13/05/2000	01	07				
16	BACHOUCHI ADEL	21/09/1998	03.00	11.50	07.25	05.50	07.25	
17	BADAQUI MISSILIA	05/05/2000	06.00	14.00	10.00		10.00	
18	BADI YACINE	22/07/1993	04.00	04.00	04.00		04.00	
19	BADJA AISSA	08/07/1992	01.00	10.50	05.75	03.50	05.75	12/03/2017
20	BAHMED JUGURTHA	25/09/1999		03,00				
21	BAICHE HAKIMA	16/03/1999	02,00	14,00				
22	BAICHE ZAKARIA	03/03/1997		06,00				
23	BAILECHE SALIM	15/06/1998	01,00	02,00				
24	BAIT NINOR	14/04/1999	00,00	07,00				
25	BALOUL MELISSA	27/07/1997	02,00	10,00				
26	BARACHE KAMILIA	31/10/2000						
27	BATTOU GAYA	03/10/2000	00,00	07,00				
28	BAZIZ SAMIA	22/11/1999	00,5	07,00				
29	BEBANE DEHBIA	05/12/2000		08,00				
30	BEBOUCHI YASMINA	09/08/1997						
31	BEDRANE OUZNA	19/08/1999	19,00	19,00				
32	BEDRI CELIA	01/06/1998	10,00	18,00				
33	BEGRICHE REZAK	12/03/1996	00,00	07,00				
34	BEKHAT HAMID	29/05/1996		07,00				
35	BEKRI KATIA	19/09/1997	01,00	15,00				
36	BERTHE N'TEIN N'DIO DITE HAWA	13/03/2000	12,00	17,00				
37	BOUAZIZ KOUSSILA	03/01/2000						
38	BUGINGO GILBERT	10/10/1996	16,00	18,00				

MINISTÈRE DE L'ENSEIGNEMENT SUPÉRIEUR ET DE LA RECHERCHE SCIENTIFIQUE
UNIVERSITÉ MOULOU D MAMMERI
 Faculté des Scs Economiques, Scs de Gestion et Scs Commerciales

PROCES-VERBAL MODULAIRE

Année : 2018/2019

Module : Micro économie 1

Niveau : 1er Semestre

Filière : Licence L.M.D //

Coef. : 2 Crédit : 5

Chargé de cours : _____

Chargé de TD/TP : _____

Emargement : _____

Section : B

Groupe : 13

N°	Nom et Prénoms	Date Nais.	EX 1	TD	M.Ses1	Ses.2	M.G	Période
1	BAHMED RAZIKA	23/09/1993	04.00	09.00	06.50	10.00	10.00	
2	BAIT RAZIKA	08/09/1999	03.00 /10	10.00 /14	06.50	01.00	06.50	
3	BAKIRI ANIS	27/10/1996						
4	BAKIRI LIZA	22/05/1997	00.00	01.00	00.50		00.50	
5	BAKIRI SONIA	22/06/1996	07.00	14.50	10.75		10.75	
6	BAKIRI SYLIA	08/07/1996	05.00	15.00	10.00		10.00	
7	BAKOUCHE FARID	31/05/1995	00.00 /00	01.00 /04	00.50		00.50	
8	BAKOUCHE FERHAT	11/02/1996	00.50 /00	01.00 /13	00.75		00.75	
9	BANI SYLIA	10/06/1995	00.00 /02	02.00 /05	01.00	00.00	01.00	
10	BAOUCHE FERHAT	12/09/1996	07.50 /05	09.00 /07.5	08.25	02.00	08.25	05/05/2018
11	BAOUDJ YUCEF	01/10/1994	04.00	08.00	06.00	07.75	07.75	26/09/2016
12	BAYOUD AMINE	12/04/1995	07.00 /00	08.50 /05	07.75	04.00	07.75	
13	BAZIZ ADEL	26/01/1999	00.00 /04	03.00 /15.00	01.50		01.50	
14	BAZIZ FOUAD	17/08/1997	01.00 /12	02.00 /15	01.50		01.50	
15	BECHEUR SALIHA	17/10/1998	02.00 /15	11.00 /18	06.50	02.00	06.50	
16	BECHIH MASSINISSA	14/11/1997	00.00	01.00	00.50		00.50	
17	BEDRAT DJOUHER	26/04/1991	10.00	13.50	11.75		11.75	
18	BEGHDAD SONIA	16/09/1998	02.00 /10	03.00 /18	02.50	00.50	02.50	
19	BEKRI MALIA	07/03/1998						
20	BELABBAS HINDA	02/08/1999		03,5				
21	BELABBAS MOHAND OU TAHAR	19/06/2000	00,00	05,00				
22	BELAHCENE MANEL	06/07/1990	14,00	18,00				
23	BELAICHE TANINA	18/12/1999	01,00	04,00				
24	BELAICHE YACINE	14/03/1998		04,00				
25	BELAMINE CHAHRAZED	28/12/2000	00,5	06,00				
26	BELFADEL ABDELKADER	20/06/1999		02,00				
27	BELHADI LYES	10/07/1997	02,00	08,00				
28	BELHADJ CHEMS EDDINE	17/06/1997	02,00	05,00				
29	BELHADJ IMEN	16/01/1998	05,00	05,00				
30	BELHADJ SARA	06/09/1999	05,00	15,00				
31	BELHADJI KENZA	06/05/2000	10,00	18,00				
32	BELHAMICHE CYLIA	04/02/2000		11,00				
33	BELHOCINE MELISSA	10/03/1999	01,00	12,00				
34	BOCOUM ABDRAMANE DALA	19/07/2000	03,00	05,00				
35	BOUDJEDAIMI YASMINA	13/09/1990						
36	MBENTYO ABUBAKALI	01/04/1994	05,00	06,00				

MINISTÈRE DE L'ENSEIGNEMENT SUPÉRIEUR ET DE LA RECHERCHE SCIENTIFIQUE
UNIVERSITÉ MOULOU D MAMMERI
 Faculté des Scs Economiques, Scs de Gestion et Scs Commerciales

PROCES-VERBAL MODULAIRE

Année : 2018/2019

Module : Micro économie 1

Niveau : 1er Semestre

Filière : Licence L.M.D //

Coef. : 2 Crédit : 5

Chargé de cours : _____

Chargé de TD/TP : _____

Emargement : _____

Section : B

Groupe : 14

N°	Nom et Prénoms	Date Nais.	EX 1	TD	M.Ses1	Ses.2	M.G	Période
1	BEHAL NADIA	26/06/1997	01.00 /11	03.00 /12	02.00	01.00	02.00	
2	BEHLOUL BELKACEM RAMY	02/05/1998	00.00	05.00 /12	02.50		02.50	
3	BEKDA ILHAM	17/09/1995	01.00	01.00 /05	01.00		01.00	
4	BEKDACHE ALI	13/02/1999	00.00 /10	08.00 /16	04.00		04.00	
5	BEKHTAOUI SONIA	30/04/1997	01.00 /02	05.00 /10	03.00	00.50	03.00	
6	BEL MOUHOUB HASSIBA	16/02/1996	00.50 /12	02.00 /12	01.25	02.00	02.00	
7	BELACEL RAMDANE	08/05/1997	01.00	03.00	02.00		02.00	
8	BELAID M'HENNA	31/05/1996	00.00 /00	00.00 /02	00.00		00.00	
9	BELAIDI NADIA	11/10/1993						
10	BELALI LISA	23/02/1999	01.00 /06	04.00 /14	02.50	02.00	02.50	
11	BELALOUJ SALIHA	10/04/1994	02.00 /04	08.00 /02.5	05.00	05.00	05.00	
12	BELARBI YACINE	13/12/1996	00.00 /05	02.00 /04	01.00		01.00	
13	BELBRAHIM HANANE	21/06/1999	01.00 /15	06.00 /15	03.50	01.00	03.50	
14	BELGHADID SARA	28/01/2000	00.50 /02	02.00 /04	01.25	00.00	01.25	
15	BELHADJ HAMID	27/02/1997	00.50	06.00 /05	03.25	01.00	03.25	
16	BELHADJ YACINE	25/05/1998	01.50	10.00	05.75	09.00	09.00	
17	BELHADJEL RANDA	24/11/1997	06.00 /01	04.00 /01	05.00		05.00	
18	BELHOCINE MELYSSA	15/07/2000		18,00				
19	BELKACEM KENZA	12/05/1996	05,00	08,00				
20	BELKACEM Salah-abdelatif	05/08/2000	01,00	08,00				
21	BELKACEM YASMINA	25/09/2000	01,00	10,00				
22	BELKACEMI ANIA	29/10/2000		11,00				
23	BELKACEMI TORKIA MELINA	15/07/1999	05,00	05,00				
24	BELKACEMI TOUFIK	11/04/2000		03,50				
25	BELKAI OUARTIA	20/08/1998	01,00	06,50				
26	BELKAI SONIA	13/10/1999	02,00	10,00				
27	BELKAI YOUNA	17/06/1995		05,50				
28	BELKESSA KENZA	15/09/1999	06,00	14,00				
29	BELKESSAM MOHAND OU RAMDANE	19/01/1998	01,00	06,00				
30	BELKHOUS LINA	09/04/2000	04,00	07,00				
31	BELLAHSENE LOUNAS	20/09/1999						
32	BERREHAL ZAKIA	03/08/1998		04,5				
33	DJEBRA LYLIA	10/08/1995	03.00	13.00	08.00	13.00	13.00	
34	HIMEUR MASSIL	11/03/1995	01.00 /00	09.00 /05	05.00	08.00	08.00	24/09/2018
35	IBBOUD ABDESILAM	21/06/1997	01.50 /00	07.50 /05	04.50	05.75	05.75	05/05/2018

MINISTÈRE DE L'ENSEIGNEMENT SUPÉRIEUR ET DE LA RECHERCHE SCIENTIFIQUE
UNIVERSITÉ MOULOUD MAMMERI
Faculté des Scs Economiques, Scs de Gestion et Scs Commerciales

PROCES-VERBAL MODULAIRE

Année : 2018/2019

Module : Micro économie 1

Niveau : 1er Semestre

Coef. : 2 Crédit : 5

Filière : Licence L.M.D //

Chargé de cours : _____

Chargé de TD/TP : _____

Emargement : _____

Section : B Groupe : 15

N°	Nom et Prénoms	Date Nais.	EX 1	TD	M.Ses1	Ses.2	M.G	Période
1	AIT YALA BILLEL	04/03/1987	16,00	16,00				
2	BAZIZ SMAIL	22/08/1993	00,00					
3	BELHOCINE GHILES	27/04/1999	05,00	10,00	07,50		07,50	
4	BELHOCINE MARIA	14/03/1999	00,00	106,5	02,50	02,00	02,50	
5	BELHOCINE YACINE	01/01/1996	00,00					
6	BELHOT AKLI	21/12/1994	01,00	03,00	02,00		02,00	
7	BELHOUS LYNDA	14/10/1998	02,00	07,00	04,50		04,50	
8	BELHOUT ALI	10/04/1998	00,00	01,00	00,50		00,50	
9	BELHOUT HADJILA	09/11/1998	08,00	09,00	08,50	08,50	08,50	
10	BELHOUT KENZA	17/04/1997	02,00	05,00	03,50	00,00	03,50	
11	BELKACEM AMINA	18/05/1996	02,00	10,00	06,00		06,00	
12	BELKACEM NADIA	05/09/1999	00,00	03,00	01,50	00,00	01,50	
13	BELKACEM YANIS	05/10/1996	00,00	05,00	02,50	03,00	03,00	
14	BELKACEMI ABDESAM	21/05/1998	05,00	10,00	07,50	00,00	07,50	
15	BELKACEMI LYES	02/03/1996						
16	BELKADI LYES	05/02/1999	00,00	02,00	01,00	00,00	01,00	
17	BELKADI SAFA	18/02/1999	02,00	04,00	03,00		03,00	
18	BELMAHDI LYDIA	30/09/2000	02,00	10,00				
19	BELMILOUD LISA	19/02/2000		18,50				
20	BELMOUHOU DJEDJIGA	27/10/2000	05,00	15,00				
21	BELOUAR RAYEL	17/08/2000	18,00	16,00				
22	BELOUAR RYMA	14/08/2000	17,00	19,00				
23	BEN ABDERRAHMANE LETISSIA	18/03/1998		13,00				
24	BEN AMARA THIZIRI	29/01/1997	00,00	08,50				
25	BEN BELKACEM CELINE	14/06/1999		12,00				
26	BEN BELKACEM YANIS	01/08/2000	05,00	15,00				
27	BEN CHALAL AMEL	25/02/1998	02,00	10,00				
28	BEN HAMLAT TAKFARINAS	29/05/1998	00,00	10,00				
29	BEN KACI LYNDA	02/07/1998	17,00	16,00				
30	BEN MOUHOU AHCENE	21/05/2000	08	12,00				
31	BEN MOUHOU TASSADIT	01/09/2000	02,00	10,00				
32	BRITO VANIA LICIA FERNANDES DE	02/05/1996	02,00	04,00	03,00	00,00	03,00	
33	DIARRA AWA	09/10/1999	08,5	12,5				
34	LAOUDI LYDIA	11/07/1996						
35	MAIGA MOUDOUWOY FOULANE	23/05/2000	10,00	10,00				

MINISTÈRE DE L'ENSEIGNEMENT SUPÉRIEUR ET DE LA RECHERCHE SCIENTIFIQUE
UNIVERSITÉ MOULOUD MAMMERI
Faculté des Scs Economiques, Scs de Gestion et Scs Commerciales

PROCES-VERBAL MODULAIRE

Année : 2018/2019

Module : Micro économie 1

Niveau : 1er Semestre

Coef. : 2 Crédit : 5

Filière : Licence L.M.D //

Chargé de cours : _____

Chargé de TD/TP : _____

Emargement : _____

Section : B Groupe : 16

N°	Nom et Prénoms	Date Nais.	EX 1	TD	M.Ses1	Ses.2	M.G	Période
1	BELKESSA HOCINE	13/02/1997		07				
2	BELKESSAM AREZKI	06/07/1996	01,00	03,00	02,00		02,00	
3	BELKESSAM GHILES	10/04/2000	01,00	02,00	01,50		01,50	
4	BELLAID ABDENOUR	05/01/1998	02,00	03,00	02,50		02,50	
5	BELLAL CHAHINEZ	04/02/1998	07,00	07,50	07,25	05,50	07,25	
6	BELLIL THANINA	21/10/1994	00,00	02,00	01,00		01,00	
7	BELMADANI SAMIRA	17/05/1993	01,00	08,25	04,63		04,63	
8	BELMELLAT NAZIL	03/02/1995	00,50	03,00	01,75	01,00	01,75	
9	BELMIHOUB MELISSA	08/08/1998	02,00	04,00	03,00		03,00	
10	BELMILOUD CELINA	23/12/1998	01,00	01,00	01,00		01,00	
11	BELOUNIS KATIA	06/05/1992	01,00	02,00	01,50	00,00	01,50	
12	BEN AICI SAIFEDDINE	01/09/1999	00,00	03,00	01,50	00,00	01,50	
13	BEN AIDRENE AREZKI	02/11/1996	00,00	04,00	02,00	00,00	02,00	
14	BEN AMEUR SADIYA	17/05/1998	00,00	02,00	01,00		01,00	
15	BEN AREZKI KASSANDRA	14/01/1999	00,00	01,00	00,50	00,00	00,50	
16	BEN BACHA YOUVA	11/09/1996	00,00	01,00	00,50		00,50	
17	BEN SENOUCI OUSSAMA	25/04/1999	00,00	05,00				
18	BEN SLIMANE SARA	24/08/1999	01,00	13,00				
19	BEN TALEB ADEL	30/09/2000		05,00				
20	BEN ZID ILELLI	23/03/1996	00,00	04,00				
21	BENABDALLAH BOUDJEMA	24/01/1999		06				
22	BENABDERHIM MOUNIR	29/11/2000						
23	BENAMARA CELIA	05/04/2000		03				
24	BENAMARA YANIS	04/06/1999		07				
25	BENAMRI ASSALAS	01/08/1997		08				
26	BENANE NASSIM	15/06/1999	00,00	04				
27	BENCHABANE DAHIA	26/02/1999	00,5	05				
28	BENCHABANE HOCINE	18/04/1999	05,5	05				
29	BENJEDDOU AMRANE	29/11/1999		05				
30	BENELHADJ DALILA	16/08/1997	17,00	11,00				
31	BENHAMMOU YANIS	09/03/2000	00,00	01				
32	BENIDIR KHEDOUDJA AMEL	27/11/2000	00,5	05				
33	BENKACI FATMA	28/01/2000	10,00	10,00				
34	GHAROUT KENZA	30/10/1999	00,5	04				
35	NEZLA MASSINISSA	12/09/1998						
36	SADOUDI MINA	14/03/2001	08	12				
37	TRAORE ABDOURAHMANE	15/10/1999	12	10				

MINISTÈRE DE L'ENSEIGNEMENT SUPÉRIEUR ET DE LA RECHERCHE SCIENTIFIQUE
UNIVERSITÉ MOULOUD MAMMERI
Faculté des Scs Economiques, Scs de Gestion et Scs Commerciales

PROCES-VERBAL MODULAIRE

Année : 2018/2019

Module : Micro économie 1

Niveau : 1er Semestre

Filière : Licence L.M.D //

Coef. : 2 Crédit : 5

Chargé de cours : _____

Chargé de TD/TP : _____

Emargement : _____

Section : B

Groupe : 17

N°	Nom et Prénoms	Date Nais.	EX 1	TD	M.Ses1	Ses.2	M.G	Période
1	AZOUR KAMEL	01/01/1994						
2	BEN AKOUCHE BRAHIM	10/06/1997		05,00				
3	BEN BEKKOU DJAMEL	06/07/1996	00.00	03.00	01.50		01.50	
4	BEN CHABANE ABDERZAK	26/10/1995						
5	BEN CHABANE JUBA	03/03/2000	03.00 / 101	06.00 / 107	04.50	02.00	04.50	
6	BEN CHABANE ZAHIA	13/04/1995	06.00 / 100,5	04.50 / 105	05.25	06.50	06.50	05/05/2018
7	BEN CHIKH LYNA	18/06/1998	06.50	09.00	07.75	11.50	11.50	
8	BEN MESSAOUD KENZA	13/05/1993	02.50	04.00	03.25		03.25	
9	BEN SAI BOUDJEMAA	02/03/1995	00.00	05.00	02.50	05.00	05.00	05/05/2018
10	BEN SAIDJ NADIA	11/11/1996	02.00	03.00	02.50	10.00	10.00	05/05/2018
11	BEN YAHIA SABRINA	16/12/1999	01.00 / 101	04.00 / 112	02.50	00.00	02.50	
12	BEN ZAOUCHE HAMZA	24/11/1998	01.00	01.00	01.00		01.00	
13	BENALI CHERIF	23/03/1998	08.50	12.00	10.25		10.25	
14	BENKOUIDER MELISSA	10/01/2000	01,00	15,00				
15	BENLAHCENE MERIEM	06/06/1999	01,00	07,00				
16	BENNEDINE FATMA	12/01/2000	00,00	10,00				
17	BENREJDAL ZOHRA	21/12/1997	09,00	14,00				
18	BENSADI MANAL	03/06/1999	12,00	16,5				
19	BENSAID MERIEM	14/08/2000	02	13,00				
20	BENSEBA CHAHRAZED	03/12/1999						
21	BENTCHAKAL LYDIA	06/11/1997	09,5	12,5				
22	BENYOUCEF MESSINA	29/10/2000	10,00	14,00				
23	BENZID MASTANABAL	14/02/1998	00,00	05,00				
24	BERDOUS YANIS	03/03/2000	02,00	15,00				
25	BERKANE FATIMA	14/07/2000	12,00	18,00				
26	BERKANE HANANE	07/07/2000	13,00	17,00				
27	BERKANI KOUSSAILA	30/01/1999	01,00	07,00				
28	BOUATTA MASSINISSA	10/03/1992						
29	BOUMEDIENE LISA	06/06/1993		06,00				
30	DIALLO ALBATOURL BOCARI	08/01/1999	02,00	09,00				
31	LAZRI LYNDIA	10/05/1998	01,00	07,00				

MINISTÈRE DE L'ENSEIGNEMENT SUPÉRIEUR ET DE LA RECHERCHE SCIENTIFIQUE
UNIVERSITÉ MOULOUD MAMMERI
Faculté des Scs Economiques, Scs de Gestion et Scs Commerciales

PROCES-VERBAL MODULAIRE

Année : 2018/2019

Module : Micro économie 1

Niveau : 1er Semestre

Filière : Licence L.M.D //

Coef. : 2 Crédit : 5

Chargé de cours : _____

Chargé de TD/TP : _____

Emargement : _____

Section : B

Groupe : 18

N°	Nom et Prénoms	Date Nais.	EX 1	TD	M.Ses1	Ses.2	M.G	Période
1	BENALI GAYA	08/02/1999	01.00 / 100	05.00 / 101	03.00	00.50	03.00	
2	BENALI RABAH	26/05/1994	04.00 / 100	00.00 / 106	02.00		02.00	
3	BENAMEUR DAHMANE	14/01/1995	10.50	11.00	10.75		10.75	
4	BENAMEUR ESSAID	21/07/1997	00.00 / 100	02.00 / 105	01.00	00.00	01.00	
5	BENAMRANE LILIA	22/11/1999	00.00 / 100,5	02.00 / 107	01.00	00.00	01.00	
6	BENANE YOUNES	06/03/1997	01.00 / 100	05.00 / 104	03.00		03.00	
7	BENAOUADI KHEIRA	30/01/1997	09.00 / 103	06.50 / 107	07.75	05.00	07.75	
8	BENARIM LAHNA	04/04/1998	00.00	05.00	02.50		02.50	
9	BENBELKACEM KOCEILA	01/01/1996	00.00 / 100	04.00 / 103	02.00		02.00	
10	BENCHABANE NAIMA	07/05/1995	07.00	07.00	07.00	10.00	10.00	
11	BENDAHMANE JUGURTHA	21/10/1996	00.00 / 107	06.00 / 104	03.00		03.00	
12	BENDJAGHLOULI NADJAT	05/04/1997	15.00	09.50	12.25		12.25	
13	BENDOU OUSSAMA	26/03/1997						
14	BENHAIDA YASMINE	25/12/1999	02.00 / 112	05.00 / 110	03.50	00.50	03.50	
15	BENHAMZA LYES	11/01/1995	10.00 / 100	09.00 / 107	09.50	08.50	09.50	
16	BENLALI MOHAMED IDDIR	12/01/1996	00.50 / 100,5	04.00 / 106	02.25	00.00	02.25	
17	BENMANSOURI OUIZA	27/09/1999	01.00	03.00 / 103	02.00		02.00	
18	BENNABI MOHSAID	19/01/1994	00.00 / 100	02.00 / 105	01.00		01.00	
19	BENNEDDIF DJAFFAR	09/04/1995	01.00 / 101	05.00 / 107	03.00		03.00	
20	BENNOUAR HASSIBA	14/02/1996	00.00	03.00	01.50		01.50	
21	BENOBEIDALLAH SLIMANE	25/06/1995	00.00 / 100	02.00 / 103	01.00		01.00	
22	BERKANI CHERIF	26/08/1995						
23	BERKOUICHE GHILAS	22/11/1998	00	02				
24	BERRABAH AMMAR	16/05/1999	00	05				
25	BERRABAH ANIS	19/07/1999	00	08				
26	BERRABIA MOHAMMED	15/01/1999	00	02				
27	BERRADJ YOUNES	26/01/1998	12	11				
28	BERRAH AHMED	31/03/2000						
29	BERRAH MOHAND	01/04/1996	00	06				
30	BERRANEN SID ALI	04/11/1997	02	03				
31	BESSAH IMENE	04/07/1999	10	16				
32	BESSAHA DALINDA	06/07/2000	07	13				
33	BESSIGHI MANEL	14/02/2001						
34	BIA LYDIA	23/09/2000	08	18,00				
35	BOUABBA MUSTAPHA	12/12/1999	00	08				
36	BOUABBACHE ROUMAÏSSA	28/08/2000						
37	BOUABIDA AREZKI	30/07/1998	00	01				
38	NAIT OUSSADA CHABANE	01/09/1996	01.00 / 102	06.00 / 103	03.50		03.50	
39	NATECHE LYES	18/07/1995	13	11				

MINISTÈRE DE L'ENSEIGNEMENT SUPÉRIEUR ET DE LA RECHERCHE SCIENTIFIQUE
UNIVERSITÉ MOULOUD MAMMERI
Faculté des Scs Economiques, Scs de Gestion et Scs Commerciales

PROCES-VERBAL MODULAIRE

Année : 2018/2019

Module : Micro économie 1

Niveau : 1er Semestre

Filière : Licence L.M.D //

Coef. : 2

Crédit : 5

Chargé de cours : _____

Chargé de TD/TP : _____

Emargement : _____

Section : B

Groupe : 19

N°	Nom et Prénoms	Date Nais.	EX 1	TD	M.Ses1	Ses.2	M.G	Période
1	BABY FATOUMATA	21/08/1999	01	09				
2	BEN OUALI SOUHILA	18/01/2000	05	05				
3	BENDALI WASSIM	23/01/2000						
4	BENSAAD ABDELHAMID	04/05/1996						
5	BENSEBA LYES	01/12/1996	00.00/100	03.00/103	01.50		01.50	
6	BENSEDDIK SAID	11/01/1996	00.00	03.00/105	01.50		01.50	
7	BENTAFAT ISHAK	20/08/1997	05.00/100	07.00/100	06.00	14.00	14.00	
8	BERCHICHE ADEL AMEYAS	19/06/1995	00.00/100	02.00/109	01.00		01.00	
9	BERCHICHE YANIS	24/03/1999	04.00	06.00	05.00		05.00	
10	BERKANE YUCEF	30/08/1995	04.50	14.00	09.25	07.50	09.25	14/09/2017
11	BERKANI FAWZI	02/01/1996						
12	BERKAT NASSIMA	24/03/1996	01.00/1005	07.00/104	04.00	00.00	04.00	
13	BERKI GHILES	11/03/1997	00.00	03.00	01.50		01.50	
14	BERKI SOUMIA	03/07/1997	00.00/100	01.00/108	00.50	00.00	00.50	
15	BERKOU D ABDELAZIZ	15/03/1998	05.50	13.00/105	09.25	09.00	09.25	
16	BERKOU D HAKIM	11/03/1997	05.00	09.50	07.25		07.25	
17	BERREHOU OUISSEM	13/02/1999	00.00/1005	03.00/112	01.50	00.50	01.50	
18	BERSI MELISSA	18/06/1999	00.00/1005	04.00/105	02.00	00.00	02.00	
19	BERZANE SARA	23/08/1996	07.00/1005	10.00/105	08.50		08.50	
20	BOUADDAOUI MOHAMED ABDE	13/06/1997		05				
21	BOUALEM DJILLALI	27/01/1996		05				
22	BOUALI CYLIA	08/03/1998	05	03				
23	BOUARAB KATIA	27/07/2000		09				
24	BOUARIF TASSADIT	06/07/2000	01,00	14,00				
25	BOUAROUR AMINA	08/03/2000		07,00				
26	BOUASSEL AMEL	19/11/1999	16,00	16,00				
27	BOUAYAD RAYANE	07/08/2000		06,00				
28	BOUAYAD SARAH	02/05/2000	05,00	15,00				
29	BOUAZIZ DJAMEL	19/04/2000	00,00	11,00				
30	BOUAZIZ KAHINA	17/07/1998	00,5	08,00				
31	BOUAZIZ KENZA	19/04/1999	05,00	10,00				
32	BOUAZIZ LAETITIA	20/02/2000						
33	BOUBEKER MANEL YAMINA	15/12/1998	14,00	17				
34	KHELIFA YASMINE	04/02/1998	02,00	04				
35	SELLOUM DJOUHRA	24/08/1997	02.50/100	06.00/105	04.25		04.25	
36	SMAILI MAYA	14/11/1999	17,00	17,00				

MINISTÈRE DE L'ENSEIGNEMENT SUPÉRIEUR ET DE LA RECHERCHE SCIENTIFIQUE
UNIVERSITÉ MOULOUD MAMMERI
Faculté des Scs Economiques, Scs de Gestion et Scs Commerciales

PROCES-VERBAL MODULAIRE

Année : 2018/2019

Module : Micro économie 1

Niveau : 1er Semestre

Filière : Licence L.M.D //

Coef. : 2

Crédit : 5

Chargé de cours : _____

Chargé de TD/TP : _____

Emargement : _____

Section : B

Groupe : 20

N°	Nom et Prénoms	Date Nais.	EX 1	TD	M.Ses1	Ses.2	M.G	Période
1	AIT LARBI EL KEISSA	10/08/2000	01	08				
2	AKSIL DIHYA	29/09/1997		05				
3	BELGAID OURDIA	24/07/1998	05	15				
4	BESSALAH NADIA	22/11/1994	00.00	03.00	01.50		01.50	
5	BESSALEM LISA	13/12/1995	09.00/103	10.00/108	09.50	07.50	09.50	
6	BETOUCHE AMAR	24/10/1999	00.00/105	03.00/105	01.50		01.50	
7	BEZOUANE YUCEF	11/10/1997	00.00/101	04.00/107	02.00	00.50	02.00	
8	BIBI MENOUN	25/12/1996	00.50	06.00/108	03.25	00.00	03.25	
9	BIRI SARAH	13/02/1994	00.50/101	07.00/110	03.75	02.00	03.75	
10	BIRKOUUCHE ASSIA	08/07/1997	03.00/1005	08.00/107	05.50	04.00	05.50	05/05/2018
11	BIRKOUUCHE LYDIA	20/04/1997	01.00/107	04.00/113	02.50	03.00	03.00	
12	BIRKOUUCHE THINHINANE	09/08/1996	01.00/107	06.00/113	03.50	00.00	03.50	
13	BOUAB BOUSSAD	12/08/1998	00.00/105	02.00/113	01.00		01.00	
14	BOUABBACHE JUGURTA	08/11/1995	02.00	06.00/105	04.00		04.00	
15	BOUABDALLAH HASSIBA	04/11/1993		106				
16	BOUAKLI AMIROUCHE	25/07/1993						
17	BOUALA BILAL	19/07/1996	00.00/101	04.00/110	02.00		02.00	
18	BOUALI AMAR	16/10/1998	00.00/100	04.00/106	02.00		02.00	
19	BOUALIA HENDA	22/04/1998	00.50/101	04.50/110	02.50	00.00	02.50	
20	BOUARAB ABDENOUR	17/06/1996	06.00/100	09.00/108	07.50	06.00	07.50	
21	BOUBRIT ADEL	15/01/1997	00,00	09,00				
22	BOUCHELAGHEM FATMA CHAHLA	09/06/2000	05,00	05,00				
23	BOUDAA ASSIA	12/11/1999						
24	BOUDERBANE KENZA	22/06/2000	03,00	09,5				
25	BOUDJEMA KACI	19/05/1999	01,00	05,00				
26	BOUDJEMAI ABDELHAKIM	27/05/1999		03,00				
27	BOUDJEMAI OUIZA	13/08/1999		10,00				
28	BOUDJENAH YANIS	22/09/1999		03,00				
29	BOUDJERADA AMELIA	17/04/2000		12,5				
30	BOUDRIES HOURIA	15/07/1999	03,00	05,5				
31	BOUFAID DJAFFAR	13/11/1999	00,00	07,00				
32	BOUGACI DIHIA	14/07/2001	00,00	05,00				
33	BOUGDOUR SAADI	26/01/1997	00,00	10,00				
34	DAOUDI CELIA	18/06/1997	03,00	12,50				
35	KEBALI SARA	26/08/1997						
36	SANOGO AISSATOU	15/04/2001	16,00	16,00				